



basketbal
.**vlaanderen**

Elektronische aansluiting aanvaarden

Online lidmaatschapsaanvragen aanvaarden via SBO

Online lidmaatschapsaanvragen aanvaarden via SBO

Lidmaatschapsaanvragen van nieuwe leden die online via de eID's gedaan worden, dienen nog aanvaard te worden door de club van toewijzing. Zolang de aanvraag niet aanvaard werd, start het lidmaatschap niet.

1. De leden die online een aanvraag ingediend hebben staan reeds vermeld in het tabblad “- leden onder gegevensbeheer

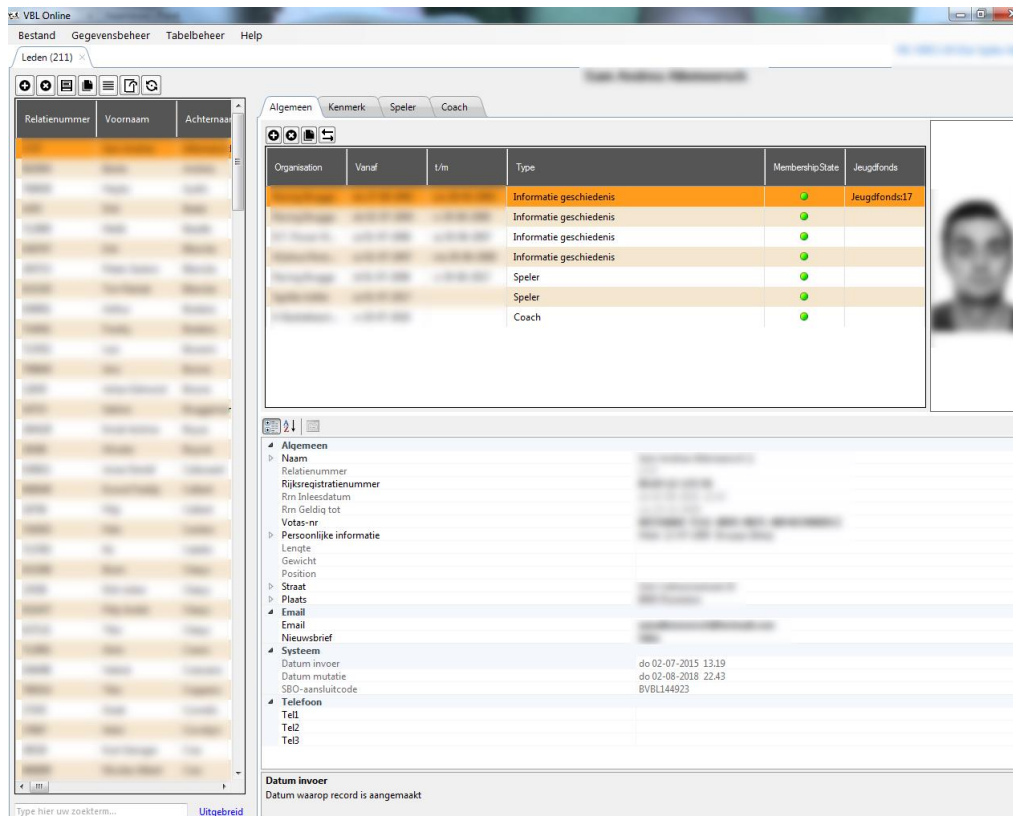

2. Om de leden in aanvraag terug te vinden dien je linksonder eerst op uitgebreid te klikken en vervolgens het vakje “to do” aan te vinken.

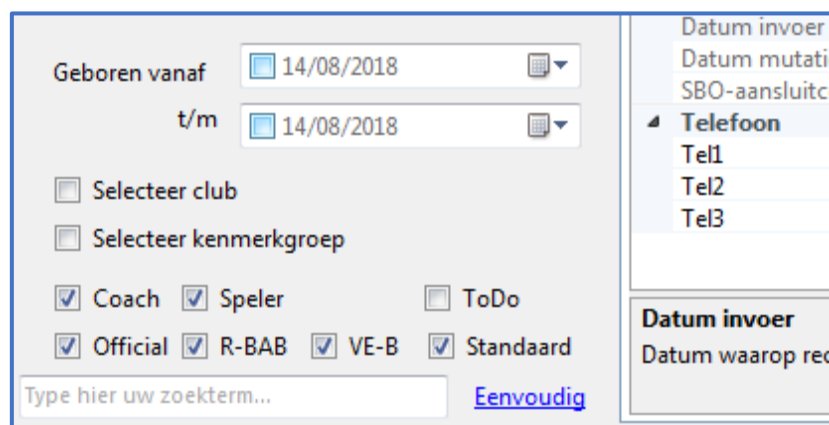

3. Enkel de leden van wie de aanvraag nog niet aanvaard werd worden vervolgens nog weergegeven.

The screenshot shows the VBL Online interface. At the top, there are menu items: Bestand, Gegevensbeheer, Tabelbeheer, and Help. Below that, a search bar contains 'Leden (1/211)'. The main area is divided into tabs: Algemeen, Kenmerk, Speler, and Coach. The 'Algemeen' tab is active, showing a list of members. The first row is highlighted in orange, indicating a pending application. Below the list, there is a detailed view of the selected member's information, also highlighted in orange. The 'MembershipState' field in the detailed view shows a small orange circle, indicating a pending application. The 'Telefoon' section shows contact information for Tel1, Tel2, and Tel3.

4. De leden "in aanvraag" zijn te herkennen aan het oranje bolletje in de detailweergave of aan het bolletje in de kolom "isPending" in de lijstweergave.

This is a close-up view of the member list table. The table has columns: Organisation, Vanaf, t/m, Type, MembershipState, and Jeugdfonds. The first row is highlighted in orange. A blue arrow points to the orange circle in the 'MembershipState' column of this row, indicating a pending application.

Relatienummer	Voornaam	Achternaam	IsPending	Initialen	Geboortedatum	Geslacht	Nationaliteit	Geboorteplaats	IDAN	Rijksregistratie	Lengte	Gewicht

- Om een lidmaatschap te aanvaarden dien je te dubbelklikken op de rij met het oranje bolletje in detailweergave.

Algemeen Kenmerk Speler Coach					
Organisation	Vanaf	t/m	Type	Membership State	Jeugdfonds
	za 11-08-2018		Speler		

6. Vervolgens komt er een scherm tevoorschijn waar je het lidmaatschap kan aanvaarden of weigeren.

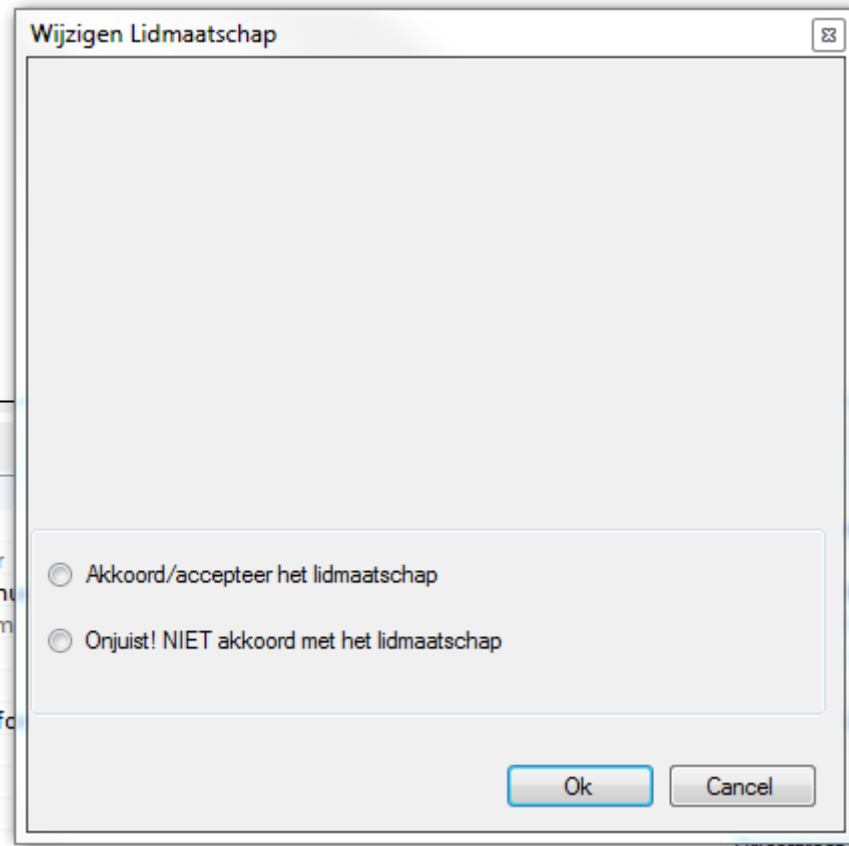

7. Hou er rekening mee dat de lidmaatschapsaanvraag maar echt is afgerond nadat de wijzigingen zijn opgeslagen!

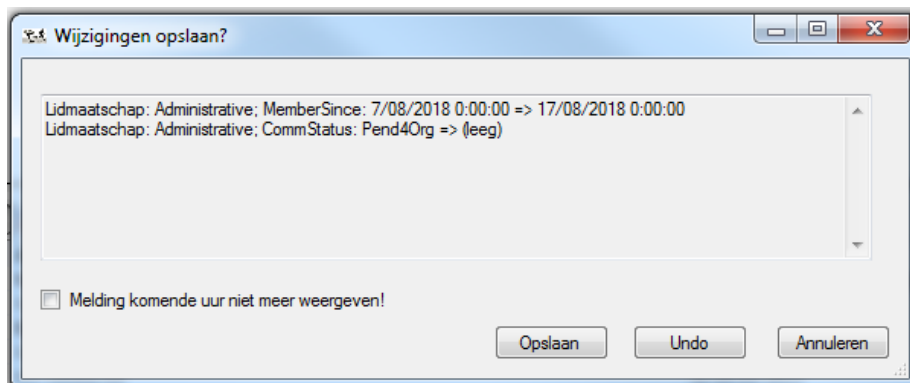

8. Er zal vervolgens een groen bolletje verschijnen bij de historieklijn zonder einddatum

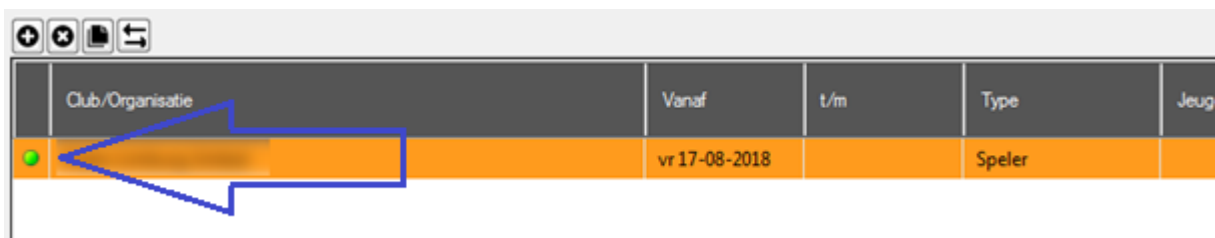

Club/Organisatie	Vanaf	t/m	Type	Jeug
	vr 17-08-2018		Speler	